

MAPA DO CELÓW PROJEKTOWYCH

dla działki ewidencyjnej 1647/2

Jednostka ewid.: Łąpsze Niżne
obręb: Trybsz
skala: 1:500
GK.6640.5346.2015

sekcja: 7.III.3.16.3.4 (4.3) i 7.III.3.2.1.2 (2.1)
obiekt: OS Trybsz - św. Elżbiety 246
układ XY: "2000"
poziom odniesienia "Kronsztadt 86"

PRACOWNIA GEODEZYJNA
Szymon Indeka
Rynek 3, 34-400 Nowy Targ
tel. 665-303-406
NIP: 638-168-35-06 REGON: 121505261

ECOKUBE TECHNOLOGIE OCHRONY ŚRODOWISKA			
Ecokube Sp. z o.o. ul. Wólczańska 128-134, 90-527 Łódź			
Inwestor: Podhalańskie Przedsiębiorstwo Komunalne Sp. z o.o. ul. Tysiąclecia 35A, 34-100 Nowy Targ	Branża:	Faza:	
Nazwa inwestycji: "Opracowanie dokumentacji projektowo-kosztorysowej Modernizacji oczyszczalni ścieków w Trybszu"	technologia	P.B.	
Tytuł rysunku: Plan zagospodarowania terenu	Skala: 1:500	Data: 03.2016	
Projektował: mgr inż. Katarzyna Matuszewska-Turniak inż. Janusz Warzecha mgr inż. Romuald Chomiczewski mgr inż. arch. Leszek Nowicki	Nr uprawnień: ŁOD/0894/POOS/08 ŁOD/0249/POOE/04 ŁOD/BO/2094/02 272/73/Lm	Podpis:	2
Opracował: mgr inż. Michał Trzebiński	Nr uprawnień: -	Podpis:	
Sprawił: mgr inż. Włodzimierz Kuśmierczyk techn. Adam Kniżewski mgr inż. Andrzej Sobczak	Nr uprawnień: 48/99/WŁ 1045/EL/86 233/89/WŁ	Podpis:	

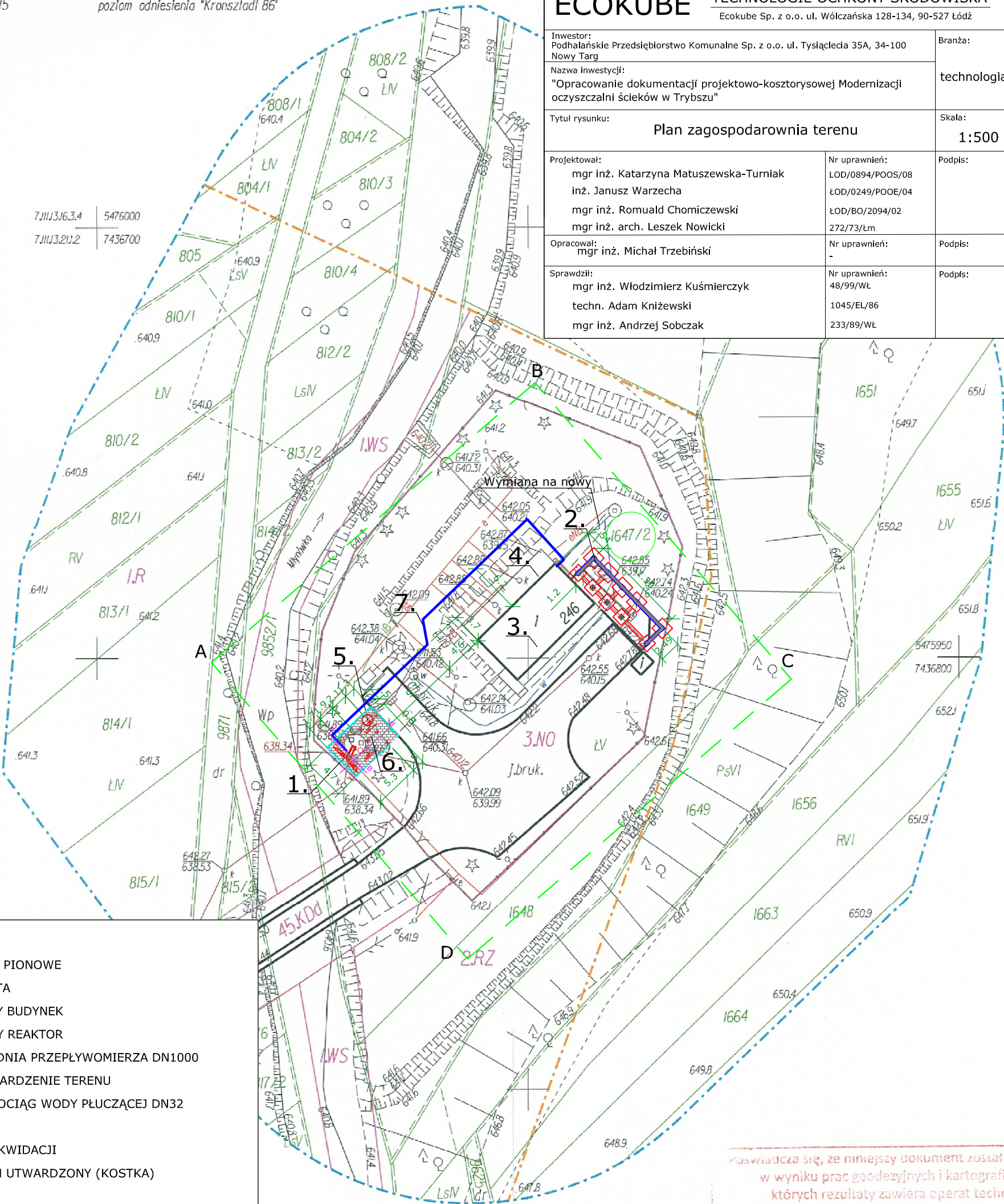

- LEGENDA:
- 1. - PROJ. SITO PIONOWE
 - 2. - PROJ. WIATA
 - 3. - ISTNIEJĄCY BUDYNEK
 - 4. - ISTNIEJĄCY REAKTOR
 - 5. - PROJ. STUDNIA PRZEPŁYWOMIERZA DN1000
 - 6. - PROJ. UTWARDZENIE TERENU
 - 7. - PROJ. RUROCIĄG WODY PŁUCZĄCEJ DN32

- + - DO LIKWIDACJI
- TEREN UTWARDZONY (KOSTKA)

1647/2 - NR DZIAŁKI

- PROJ. RUROCIĄG TŁOCZNY WODY PŁUCZĄCEJ
- PROJ. KANALIZACJA GRAWITACYJNA
- PROJ. OBIEKTY
- PROJ. UTWARDZENIE TERENU
- ZAKRES OPRACOWANIA (ABCD)

W księdze wieczystej NS/17/00129/08/77 brak jest wpisów dot. służebności gruntowych.

Granice działki ewid. 1647/2 nie zostały ustalone w terenie i nie można projektować budynków w odległości mniejszej bądź równej 4,0m względem nich.

W opracowywanym zakresie brak jest uzgodnionych projektów ZUDP.

- linia rozgraniczająca tereny o różnym przeznaczeniu
- granica miejscowego planu zagospodarowania przestrzennego

Przebieg przewodów podziemnych z oznaczeniem "B" wg wskazania eksploratora.
Przebieg przewodów podziemnych z oznaczeniem "X" jest przebiegiem orientacyjnym.

Powiadza się, że niniejszy dokument został opracowany w wyniku prac geodezyjnych i kartograficznych, których rezultaty zawiera operat techniczny wpisany do ewidencji materiałów państwowego zasobu geodezyjnego i kartograficznego
Starostwo Powiatowe w Nowym Targu
ul. Bolesława Wstydliviego 14
34-400 Nowy Targ
P.1211 2016, 6
Identyfikator ewidencyjny materiału zasobu - operatu technicznego
04.01.2016
Data wpisania operatu technicznego do ewidencji materiałów zasobu
Z up. STAROSTY
Imię, nazwisko, funkcja osoby reprezentującej organ
Agata Indeka
STARSZY GEODETA
"4" WYDZIAŁ GEODEZJI, KATASTRU I KARTOGRAFII

mgr inż. Szymon Indeka
nr upr. zawodowych 21540
Nowy Targ, dn. 10.12.2015r.